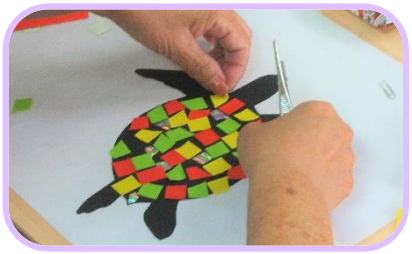

夏の壁面を作ろう
～カメとクラゲを泳がそう～

暑くなってきたので11月に製作した冬の壁面を取り外し、夏の壁面を作りました！！カメとクラゲの形に切り取った型に、折り紙を切って貼りました★切り方も貼り方もそれぞれ違うので同じ型でも全く違うカメとクラゲが出来上がりました✨早く出来た方には魚も作って頂きました🙂
最後に海の中をイメージして作った大きな台紙に皆さんが作ったものを貼っていき、夏の壁面が完成しました！！
事務所窓口の上に飾っていますので来館時に是非ご覧になって下さい☀️

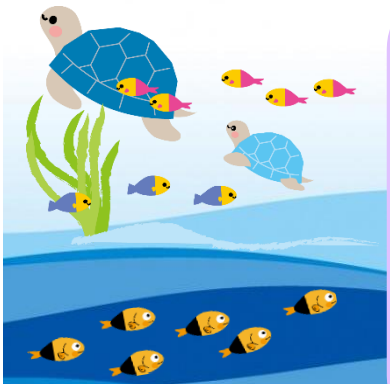

令和4年6月